

PIANO PRIMO SOTTOSTRADA

h. 2,80 m

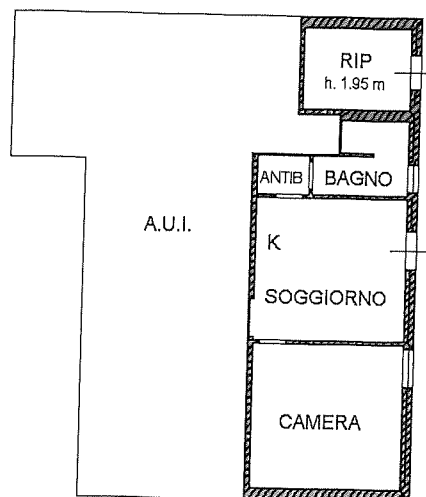

MODULARIO
n. 100 - 486



3095
MINISTERO DELLE FINANZE
DIREZIONE GENERALE DEL CATASTO E DEI SERVIZI TECNICI ERARIALI

Mod. A (Nuovo Catasto Edilizio Urbano)

Lirc
200

102 NUOVO CATASTO EDILIZIO URBANO

(R. DECRETO-LEGGE 13 APRILE 1938, N. 432)

Planimetria dell'immobile situato nel Comune di FANANO Via CIMONCINO N° 1091
Ditta GHALANDROESTE (Zocca 24-12-1919) prop. 1/2 - Ghibellini Armanda (Zocca 7-1-1921) prop. 1/2
Allegata alla dichiarazione presentata all'Ufficio Tecnico Erariale di MODENA

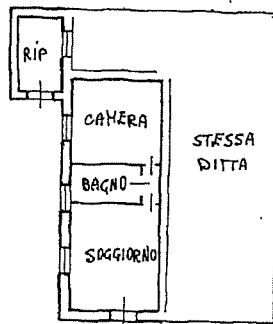

PIANO SOTTOSTRADA PRIMO

h = 2,80
280

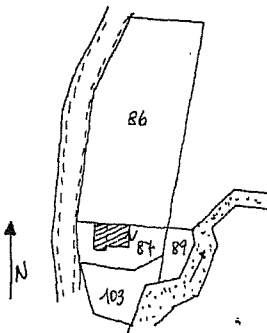

FANANO Foglio 20 mappa 87

ORIENTAMENTO



SCALA DI 1:200

SPAZIO RISERVATO PER LE ANNOTAZIONI D'UFFICIO

DATA
PROT. N°

FOGLIO 20
MAPPA 87
SUB 6

Compilata dal GEOM. MUZZARELLI
(Titolo, nome e cognome del tecnico)
ENNIO

Iscritto all'Albo dei GEOMETRI
della Provincia di MODENA

DATA 17/3/1986

Firma: [Signature]

Ultima planimetria in atti

Catasto dei Fabbricati - Situazione al 10/10/2018 - Comune di FANANO (D486) - < Foglio: 20 - Particella: 87 - Subalterno: 6 >
VIA CIMONCINO n. 1091 piano: S1;